

Autocertificazione amministratori Anno 2015
Dichiarazione ai sensi art. 14 del D. Lgs. 33/2013 - Amministrazione trasparente
Tutti i campi sono a compilazione obbligatoria

Il sottoscritto **PAOLO CASOLI**
nato a **FIRENZE** il **14/04/1966**
Codice fiscale **CSLPLA66D14D612E**
in qualità di **CONSIGLIERO DI AMMINISTRAZIONE**
ai sensi dell'art. 14 D. Lgs. 14.03.2013 n. 33 e ai sensi degli artt. 75 e 76 D.P.R. 445/2000, sotto la mia responsabilità

DICHIARO:

a) di non ricoprire attualmente ulteriori cariche in enti pubblici o privati rispetto a quella presso Fondazione Teatro Metastasio di Prato

b) dichiaro altresì di

- aver ricoperto la carica di nel periodo.....
- di non aver ricoperto altre cariche in periodi precedenti..

b) " di ~~ricoprire~~ non ricoprire altri incarichi con oneri a carico della finanza pubblica;

In caso positivo specificare quali incarichi e i relativi compensi:

Denominazione ente	incarico ricoperto	compensi percepiti (compilare sempre anche se il compenso è zero)

c) x di essere/ ~~non essere~~ titolare di diritti reali su beni immobili;

In caso positivo specificare se trattasi di fabbricato o terreno, rendita, quota di possesso, Comune di ubicazione dell'immobile

Tipologia bene immobile	rendita catastale in euro	percentuale di proprietà	Comune di ubicazione
FABBRICATO			FIRENZE
FABBRICATO	2.429,00	100%	FIRENZE
FABBRICATO	860,50	100%	FIRENZE
FABBRICATO	119,00	100%	FIRENZE

Fondazione Teatro Metastasio di Prato

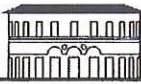

TEATROMETASTASIO
STABILE della TOSCANA
DIRETTO DA PAOLO MAGELLI

d) di essere/~~non essere~~ titolare di diritti reali su beni mobili iscritti in pubblici registri;
In caso positivo specificare tipo di bene mobile – autoveicolo/motoveicolo/natante etc. - modello, potenza e il diritto reale (non specificare la targa)

Tipo e modello	potenza (in cv per i veicoli)	proprietà o altro titolo di disponibilità
HONDA CRF 250		PROPRIETÀ

e) di essere/~~non essere~~ titolare di azioni o quote di partecipazione in società;
In caso positivo specificare quante azioni/quote e di quali società:

25%	QUOTE	DI	PCA AUDIT SRL
9%	QUOTE	DI	MARJESTIC SAS

f) di esercitare/~~non esercitare~~ le funzioni di amministratore o sindaco di società;
In caso positivo specificare la/le società presso la quale si esercitano le relative funzioni ed i compensi percepiti:

Denominazione della società	funzioni svolte (amministratore o sindaco)	compensi percepiti (compilare sempre anche se il compenso è zero)

vedere allegato

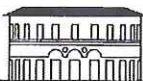

TEATROMETASTASIO
 STABILE della TOSCANA
 DIRETTO DA PAOLO MAGRELLI

- h) di affermare sul mio onore che le dichiarazioni di cui sopra corrispondono al vero;
- i) che i redditi riportati nel quadro riassuntivo in calce corrispondono ai redditi risultanti dall'ultima dichiarazione presentata;
- j) " ~~allego~~ non allego copia della situazione patrimoniale e tributaria del coniuge non separato, dei figli e dei parenti entro il secondo grado in quanto gli stessi " ~~consentono~~ non consentono alla pubblicazione dei dati relativi alla propria situazione reddituale e patrimoniale

Data 14/10/15

Firma

QUADRO RIASSUNTIVO REDDITI 2014
 Modello Unico 2015 anno 2014

Reddito complessivo	Euro	122.508,00
Oneri deducibili	Euro	11.135,00
Reddito imponibile	Euro	110.366,00
Imposta lorda	Euro	40.485,00
Totale detrazioni e credito d'imposta	Euro	7.794,00
Imposta netta	Euro	32.691,00

Data 14/10/15

Firma

Il sottoscritto Paolo Caselli, nato a Firenze il 14.04.1966 con studio in Pistoia, Via G.B. Venturi, 1/B, C.F. CSL PLA 66D14 D612E dichiara di ricoprire i seguenti

INCARICHI IN SOCIETA'

- EL.EN. S.p.A. sindaco effettivo.
- DEKA M.E.L.A. S.r.l. sindaco unico.
- LASIT S.p.A. sindaco effettivo.
- BETAMOTOR S.p.A. sindaco effettivo.
- BIAGIONI GAS S.r.l. presidente del collegio sindacale.
- SEBIA ITALIA S.r.l. sindaco unico.
- UNISER S.c.r.l. presidente del collegio sindacale.
- COSTRUZIONI SPAGNOLI S.p.a. sindaco effettivo.
- FONDAZIONE CARLO MARCHI, membro del collegio dei revisori.
- FONDAZIONE PISTOIESE IORIO VIVARELLI, membro del collegio dei revisori.
- PCA AUDIT S.r.l. amministratore.

Dott. Paolo Caselli





Periodo d'imposta 2014

Riservato alla Poste italiane Spa
 N. Protocollo

Data di presentazione

UNI

COGNOME
 CASELLI

NOME
 PAOLO

CODICE FISCALE
 C S L P L A 6 6 D 1 4 D 6 1 2 E

Informativa sul trattamento dei dati personali ai sensi dell'art. 13 del D.Lgs. n. 196 del 30 giugno 2003 "Codice in materia di protezione dei dati personali"

Con questa informativa l'Agenzia delle Entrate spiega come utilizza i dati raccolti e quali sono i diritti riconosciuti al cittadino. Infatti, il d.lgs. n.196 del 30 giugno 2003, "Codice in materia di protezione dei dati personali", prevede un sistema di garanzie a tutela dei trattamenti che vengono effettuati sui dati personali.

Finalità del trattamento

I dati da Lei forniti con questo modello verranno trattati dall'Agenzia delle Entrate per le finalità di liquidazione, accertamento e riscossione delle imposte. Potranno essere comunicati a soggetti pubblici o privati secondo le disposizioni del Codice in materia di protezione dei dati personali (art. 19 del d.lgs. n. 196 del 2003). Potranno, inoltre, essere pubblicati con le modalità previste dal combinato disposto degli artt. 69 del D.P.R. n. 600 del 29 settembre 1973, così come modificato dalla legge n. 133 del 6 agosto 2008 e 66-bis del D.P.R. n. 633 del 26 ottobre 1972.

I dati indicati nella presente dichiarazione possono essere trattati anche per l'applicazione dello strumento del c.d. redditometro, compresi i dati relativi alla composizione del nucleo familiare. I dati trattati ai fini dell'applicazione del redditometro non vengono comunicati a soggetti esterni e la loro titolarità spetta esclusivamente all'Agenzia delle Entrate. Sul sito dell'Agenzia delle Entrate è consultabile l'informativa completa sul trattamento dei dati personali in relazione al redditometro.

Conferimento dati

I dati richiesti devono essere forniti obbligatoriamente al fine di potersi avvalere degli effetti delle disposizioni in materia di dichiarazione dei redditi. L'indicazione di dati non veritieri può far incorrere in sanzioni amministrative o, in alcuni casi, penali.

L'indicazione del numero di telefono o cellulare, del fax e dell'indirizzo di posta elettronica è facoltativa e consente di ricevere gratuitamente dall'Agenzia delle Entrate informazioni e aggiornamenti su scadenze, novità, adempimenti e servizi offerti.

L'effettuazione della scelta per la destinazione dell'otto per mille dell'Irpef è facoltativa e viene richiesta ai sensi dell'art. 47 della legge 20 maggio 1985 n. 222 e delle successive leggi di ratifica delle intese stipulate con le confessioni religiose.

L'effettuazione della scelta per la destinazione del cinque per mille dell'Irpef è facoltativa e viene richiesta ai sensi dell'art. 1, comma 154 della legge 23 dicembre 2014 n. 190.

L'effettuazione della scelta per la destinazione del due per mille a favore dei partiti politici è facoltativa e viene richiesta ai sensi dell'art. 12 del decreto legge 28 dicembre 2013, n. 149, convertito, con modificazioni, dall'art. 1 comma 1, della legge 21 febbraio 2014, n.13.

Tali scelte, secondo il d.lgs. n. 196 del 2003, comportano il conferimento di dati di natura "sensibile".

Anche l'inserimento delle spese sanitarie tra gli oneri deducibili o per i quali è riconosciuta la detrazione d'imposta, è facoltativo e richiede il conferimento di dati sensibili.

Modalità del trattamento

I dati acquisiti attraverso il modello di dichiarazione verranno trattati con modalità prevalentemente informatizzate e con logiche pienamente rispondenti alle finalità da perseguire, anche mediante verifiche con altri dati in possesso dell'Agenzia delle Entrate o di altri soggetti, nel rispetto delle misure di sicurezza previste dal Codice in materia di protezione dei dati personali.

Il modello può essere consegnato a soggetti intermediari individuati dalla legge (centri di assistenza fiscale, sostituti d'imposta, banche, agenzie postali, associazioni di categoria e professionisti) che tratteranno i dati esclusivamente per le finalità di trasmissione del modello all'Agenzia delle Entrate.

Titolari del trattamento

L'Agenzia delle Entrate e gli intermediari, quest'ultimi per la sola attività di trasmissione, secondo quanto previsto dal d.lgs. n. 196 del 2003, assumono la qualifica di "titolare del trattamento dei dati personali" quando i dati entrano nella loro disponibilità e sotto il loro diretto controllo.

Responsabili del trattamento

Il titolare del trattamento può avvalersi di soggetti nominati "Responsabili del trattamento". In particolare, l'Agenzia delle Entrate si avvale, come responsabile esterno del trattamento dei dati, della Sogei S.p.a., partner tecnologico cui è affidata la gestione del sistema informativo dell'Anagrafe Tributaria.

Presso l'Agenzia delle Entrate è disponibile l'elenco completo dei responsabili.

Gli intermediari, ove si avvalgono della facoltà di nominare dei responsabili, devono renderne noti i dati identificativi agli interessati.

Diritti dell'interessato

Fatte salve le modalità, già previste dalla normativa di settore, per le comunicazioni di variazione dati e per l'integrazione dei modelli di dichiarazione e/o comunicazione l'interessato (art. 7 del d.lgs. n. 196 del 2003) può accedere ai propri dati personali per verificarne l'utilizzo o, eventualmente, per correggerli, aggiornarli nei limiti previsti dalla legge, ovvero per cancellarli od opporsi al loro trattamento, se trattati in violazione di legge.

Tali diritti possono essere esercitati mediante richiesta rivolta a:

Agenzia delle Entrate - Via Cristoforo Colombo 426 c/d - 00145 Roma.

Consenso

L'Agenzia delle Entrate, in quanto soggetto pubblico, non deve acquisire il consenso degli interessati per trattare i loro dati personali.

Gli intermediari non devono acquisire il consenso degli interessati per il trattamento dei dati in quanto il trattamento è previsto dalla legge; mentre sono tenuti ad acquisire il consenso degli interessati sia per trattare i dati sensibili relativi a particolari oneri deducibili o per i quali è riconosciuta la detrazione d'imposta, alla scelta dell'otto per mille, del cinque per mille e dei due per mille dell'Irpef, sia per poterli comunicare all'Agenzia delle Entrate, o ad altri intermediari.

Tale consenso viene manifestato mediante la sottoscrizione della dichiarazione nonché la firma con la quale si effettua la scelta dell'otto per mille dell'Irpef, del cinque per mille e dei due per mille dell'Irpef.

La presente informativa viene data in generale per tutti i titolari del trattamento sopra indicati.

Codice fiscale (*)

CSLPLA66D14D612E

TIPO DI DICHIARAZIONE	Redditi	Iva	Quadro RW	Quadro VO	Quadro AC	Studi di settore	Parametri	Indicatori	Correttiva nei termini	Dichiarazione integrativa a favore	Dichiarazione integrativa	Dichiarazione integrativa (art. 2 co. 8-ter. DPR 322/98)	Eventi eccezionali	
	<input checked="" type="checkbox"/>	<input type="checkbox"/>	<input type="checkbox"/>	<input type="checkbox"/>	<input type="checkbox"/>	<input type="checkbox"/>	<input type="checkbox"/>	<input type="checkbox"/>	<input type="checkbox"/>	<input type="checkbox"/>	<input type="checkbox"/>	<input type="checkbox"/>	<input type="checkbox"/>	
DATI DEL CONTRIBUENTE	Comune (o Stato estero) di nascita		Provincia (sigla)		Data di nascita		Sesso							
	FIRENZE		FI		14 04 1966		M <input checked="" type="checkbox"/> F <input type="checkbox"/>							
	deceduto/a		tutelato/a		minore		Partita IVA (eventuale)							
	6		7		8									
RESIDENZA ANAGRAFICA	Comune		Provincia (sigla)		C.a.p.		Codice comune							
	Tipologia (via, piazza, ecc.)		Indirizzo				Numero civico							
	Frazione		Data della variazione		Domicilio fiscale diverso dalla residenza		Dichiarazione presentata per la prima volta							
			giorno mese anno		giorno mese anno		1		2					
TELEFONO E INDIRIZZO DI POSTA ELETTRONICA	Telefono prefisso numero		Cellulare		Indirizzo di posta elettronica									
	0573 934043													
DOMICILIO FISCALE AL 01/01/2014	Comune		Provincia (sigla)		Codice comune									
	FIRENZE		FI		D612									
DOMICILIO FISCALE AL 01/01/2015	Comune		Provincia (sigla)		Codice comune									
RESIDENTE ALL'ESTERO	Codice fiscale estero		Stato estero di residenza		Codice Stato estero		Non residenti "Schumacker"							
DA COMPILARE SE RESIDENTE ALL'ESTERO NEL 2014	Stato federato, provincia, contea		Località di residenza				NAZIONALITA'							
							1 Estera							
							2 Italiana							
RISERVATO A CHI PRESENTA LA DICHIARAZIONE PER ALTRI	Codice fiscale (obbligatorio)		Codice carica		Data carica									
					giorno mese anno									
EREDITE, CURATORE FALLIMENTARE O DELL'EREDITA', ecc. (vedere istruzioni)	Cognome		Nome		Sesso									
					M <input type="checkbox"/> F <input type="checkbox"/>									
	Data di nascita		Comune (o Stato estero) di nascita		Provincia (sigla)									
	giorno mese anno													
RESIDENZA ANAGRAFICA (O SE DIVERSO) DOMICILIO FISCALE	Comune (o Stato estero)		Provincia (sigla)		C.a.p.									
Rappresentante residente all'estero	Frazione, via e numero civico / Indirizzo estero		Telefono prefisso numero											
DATA DI INIZIO PROCEDURA PROCEDURA NON ANCORA TERMINATA DATA DI FINE PROCEDURA	giorno mese anno		giorno mese anno		giorno mese anno		Codice fiscale società o ente dichiarante							
CANONE RAI IMPRESE	0		Tipologia apparecchio (Riservata ai contribuenti che esercitano attività d'impresa)											
IMPEGNO ALLA PRESENTAZIONE TELEMATICA Riservato all'intermediario	Codice fiscale dell'intermediario		01498700473		Soggetto che ha predisposto la dichiarazione		1		Ricezione comunicazione telematica		Ricezione avviso telematico			
DATA DELL'IMPEGNO	giorno mese anno		FIRMA DELL'INTERMEDIARIO											
	10 06 2015													
VISTO DI CONFORMITA' Riservato al C.A.F. o al professionista	Visto di conformità rilasciato ai sensi dell'art. 35 del D.Lgs. n. 241/1997 relativo a Redditi/IVA													
	Codice fiscale del responsabile del C.A.F.		Codice fiscale del C.A.F.		FIRMA DEL RESPONSABILE DEL C.A.F. o DEL PROFESSIONISTA									
CERTIFICAZIONE TRIBUTARIA Riservato al professionista	Codice fiscale del professionista		Si rilascia il visto di conformità ai sensi dell'art. 35 del D.Lgs. n. 241/1997		FIRMA DEL PROFESSIONISTA									
	Codice fiscale o partita IVA del soggetto diverso dal certifikatore che ha predisposto la dichiarazione e tenuto le scritture contabili		FIRMA DEL PROFESSIONISTA											
	Si attesta la certificazione ai sensi dell'art. 36 del D.Lgs. n. 241/1997													

(*) Da compilare per i soli modelli predisposti su fogli singoli, ovvero su moduli meccanografici a striscia continua.

Codice fiscale (*)

CSLPLA66D14D612E

SCELTA PER LA DESTINAZIONE DELL'OTTO PER MILLE DELL'IRPEF

per scegliere, FIRMARE in UNO SOLO dei riquadri

IN CASO DI SCELTA NON ESPRESSA DA PARTE DEL CONTRIBUENTE, LA RIPARTIZIONE DELLA QUOTA DIMPOSTA NON ATTRIBUITA SI STABILISCE IN PROPORZIONE ALLE SCELTE ESPRESSE. LA QUOTA NON ATTRIBUITA SPETTANTE ALLE ASSEMBLEE DI DIO IN ITALIA E ALLA CHIESA APOSTOLICA IN ITALIA E' DEVOLUTA ALLA GESTIONE STATALE.

Stato	Chiesa cattolica	Unione Chiese cristiane avventiste del 7° giorno	Assemblee di Dio in Italia
Chiesa Evangelica Valdese (Unione delle Chiese metodiste e Valdesi)	Chiesa Evangelica Luterana in Italia	Unione Comunità Ebraiche Italiane	Sacra arcidiocesi ortodossa d'Italia ed Esarcato per l'Europa Meridionale
Chiesa Apostolica in Italia	Unione Cristiana Evangelica Battista d'Italia	Unione Buddhista Italiana	Unione Induista Italiana

In aggiunta a quanto spiegato nell'informativa sul trattamento dei dati, si precisa che i dati personali del contribuente verranno utilizzati solo dall'Agenzia delle Entrate per attuare la scelta.

SCELTA PER LA DESTINAZIONE DEL CINQUE PER MILLE DELL'IRPEF

per scegliere, FIRMARE in UNO SOLO dei riquadri. Per alcune delle finalità è possibile indicare anche il codice fiscale di un soggetto beneficiario

Sostegno del volontariato e delle altre organizzazioni non lucrative di utilità sociale, delle associazioni di promozione sociale e delle associazioni e fondazioni riconosciute che operano nei settori di cui all'art. 10, c. 1, lett a), del D.Lgs. n. 460 del 1997 FIRMA _____ Codice fiscale del beneficiario (eventuale) _____	Finanziamento della ricerca scientifica e dell'università FIRMA _____ Codice fiscale del beneficiario (eventuale) _____
Finanziamento della ricerca sanitaria FIRMA _____ Codice fiscale del beneficiario (eventuale) _____	Finanziamento a favore di organismi privati delle attività di tutela, promozione e valorizzazione di beni culturali e paesaggistici FIRMA _____
Sostegno delle attività sociali svolte dal comune di residenza dei contribuenti FIRMA _____	Sostegno alle associazioni sportive dilettantistiche riconosciute ai fini sportivi dal CONI a norma di legge, che svolgono una rilevante attività di interesse sociale FIRMA _____ Codice fiscale del beneficiario (eventuale) _____

In aggiunta a quanto spiegato nell'informativa sul trattamento dei dati, si precisa che i dati personali del contribuente verranno utilizzati solo dall'Agenzia delle Entrate per attuare la scelta.

SCELTA PER LA DESTINAZIONE DEL DUE PER MILLE DELL'IRPEF

per scegliere - FIRMARE nel riquadro ed indicare nella casella SOLO IL CODICE corrispondente al partito prescelto

Partito politico

CODICE FIRMA _____

In aggiunta a quanto spiegato nell'informativa sul trattamento dei dati, si precisa che i dati personali del contribuente verranno utilizzati solo dall'Agenzia delle Entrate per attuare la scelta.

FIRMA DELLA DICHIARAZIONE

Il contribuente dichiara di aver compilato e allegato i seguenti quadri (barrare le caselle che interessano)

Familiari a carico: RA RB RC RP RN RV CR RX CS RH RL RM RR RT RE RF RG RD RS RO CE LM

TR RU FC N.moduli IVA

Invio avviso telematico all'intermediario Invio comunicazione telematica anomalie dati studi di settore all'intermediario

Situazioni particolari Codice

CON LA FIRMA SI ESPRIME ANCHE IL CONSENSO AL TRATTAMENTO DEI DATI SENSIBILI EVENTUALMENTE INDICATI NELLA DICHIARAZIONE

FIRMA del CONTRIBUENTE (o di chi presenta la dichiarazione per altri)
CASELLI PAOLO

(*) Da compilare per i soli modelli predisposti su fogli singoli, ovvero su moduli meccanografici a striscia continua.

www.itworking.it
ITWorking S.r.l.
13/04/2015
CONFORME AL PROVVEDIMENTO AGENZIA DELLE ENTRATE DEL 30/01/2015 E DEL 13/04/2015



CODICE FISCALE

C S L P L A 6 6 D 1 4 D 6 1 2 E

REDDITI

Familiari a carico
QUADRO RA - Redditi dei terreni

Mod. N.

0 1

FAMILIARI A CARICO

BARRARE LA CASELLA:
 C = CONIUGE
 F1 = PRIMO FIGLIO
 F = FIGLIO
 A = ALTRO FAMILIARE
 D = FIGLIO CON DISABILITA'

1	2	3	4	5	6	7	8
Relazione di parentela	Codice fiscale (Indicare il codice fiscale del coniuge anche se non fiscalmente a carico)			N. mesi a carico	Minore di tre anni	Percentuale detrazione spettante	Detrazione 100% affidamento figli
<input checked="" type="checkbox"/> CONIUGE	MNN LCU 67T65 D612K						
<input checked="" type="checkbox"/> PRIMO FIGLIO	CSL LEO 04P24 A564E			12		50,00	
<input checked="" type="checkbox"/> FIGLIO	CSL VNN 07B24 D612U			12		50,00	
<input type="checkbox"/> ALTRO FAMILIARE							
<input type="checkbox"/> FIGLIO CON DISABILITA'							

QUADRO RA

REDDITI DEI TERRENI
 Esclusi i terreni all'estero da includere nel Quadro RL

I redditi dominicale (col. 1) e agrario (col.3) vanno indicati senza operare la rivalutazione

1	2	3	4	5	6	7	8	9	10	9		
										PERCENTUALE ULTERIORE DETRAZIONE PER FAMIGLIE CON ALMENO 4 FIGLI	NUMERO FIGLI IN AFFIDIO PREADOTTIVO A CARICO DEL CONTRIBUENTE	
Reddito dominicale non rivalutato	Titolo	Reddito agrario non rivalutato	Possesso		Canone di affitto in regime vincolistico	Casi particolari	Continuazione (*)	IMU non dovuta	Coltivatore diretto o IAP	Reddito dominicale imponibile	Reddito agrario imponibile	Reddito dominicale non imponibile
1	2	3	4	5	6	7	8	9	10	11	12	13
RA1	,00		,00			,00						,00
RA2	,00		,00			,00						,00
RA3	,00		,00			,00						,00
RA4	,00		,00			,00						,00
RA5	,00		,00			,00						,00
RA6	,00		,00			,00						,00
RA7	,00		,00			,00						,00
RA8	,00		,00			,00						,00
RA9	,00		,00			,00						,00
RA10	,00		,00			,00						,00
RA11	,00		,00			,00						,00
RA12	,00		,00			,00						,00
RA13	,00		,00			,00						,00
RA14	,00		,00			,00						,00
RA15	,00		,00			,00						,00
RA16	,00		,00			,00						,00
RA17	,00		,00			,00						,00
RA18	,00		,00			,00						,00
RA19	,00		,00			,00						,00
RA20	,00		,00			,00						,00
RA21	,00		,00			,00						,00
RA22	,00		,00			,00						,00
RA23	Somma colonne 11, 12 e 13		TOTALI									,00

(*) Barrare la casella se si tratta dello stesso terreno o della stessa unità immobiliare del rigo precedente.



CODICE FISCALE

C S L P L A 6 6 D 1 4 D 6 1 2 E

REDDITI

QUADRO RB - Redditi dei fabbricati

Mod. N.

0 1

QUADRO RB	Rendita catastale non rivalutata		Utilizzo		Possesso percentuale		Codice canone	Canone di locazione	Casi particolari	Continuazione (*)	Codice Comune	Cedolare secca	Casi part. IMU
	1	2	3	4	5	6	7	8	9	10	11	12	
REDDITI DEI FABBRICATI E ALTRI DATI	860,00	3	304	50	53	9.000,00					D612	X	
Sezione I Redditi dei fabbricati	860,00	9	34	50	53					X			
Esclusi i fabbricati all'estero da includere nel Quadro RL	860,00	8	27	50	53	840,00				X		X	
La rendita catastale (col. 1) va indicata senza operare la rivalutazione	2.429,00	1	365	50	53						D612		
	119,00	5	365	50	53						D612		
TOTALI													
Imposta cedolare secca	945,00	2	42,00	987,00									1.077,00
Acconti sospesi		7											90,00
Primo acconto	375,00	1											
Secondo o unico acconto	563,00	2											
Sezione II													
Dati relativi ai contratti di locazione	1	1	18092012	3	5063	/					TZ2		
	3	1	30122014	3T	3973	/					TZ2		

(*) Barrare la casella se si tratta dello stesso terreno o della stessa unità immobiliare del rigo precedente.

CONFORME AL PROVVEDIMENTO AGENZIA DELLE ENTRATE DEL 30/01/2015 E DEL 13/04/2015 - ITWorking S.r.l. www.itworking.it



CODICE FISCALE

C S L P L A 6 6 D 1 4 D 6 1 2 E

REDDITI
QUADRO RP - Oneri e spese

Mod. N. 0 1

QUADRO RP		Spese patologie esenti sostenute da familiari		Spese sanitarie comprensive di franchigia euro 129,11						
ONERI E SPESE	RP1 Spese sanitarie	1	,00	2	875,00					
	RP2 Spese sanitarie per familiari non a carico				,00					
Sezione I	RP3 Spese sanitarie per persone con disabilità				,00					
Spese per le quali spetta la detrazione d'imposta del 19% e del 24%	RP4 Spese veicoli per persone con disabilità	1		2	,00					
	RP5 Spese per l'acquisto di cani guida	1		2	,00					
	RP6 Spese sanitarie rateizzate in precedenza	1		2	,00					
Le spese mediche vanno indicate interamente senza sottrarre la franchigia di euro 129,11	RP7 Interessi mutui ipotecari acquisto abitazione principale				,00					
	RP8 Altre spese	Codice spesa	16	2	105,00					
	RP9 Altre spese	Codice spesa	16	2	60,00					
	RP10 Altre spese	Codice spesa		2	,00					
Per l'elenco dei codici spesa consultare la Tabella nelle istruzioni	RP11 Altre spese	Codice spesa		2	,00					
	RP12 Altre spese	Codice spesa		2	,00					
	RP13 Altre spese	Codice spesa		2	,00					
	RP14 Altre spese	Codice spesa		2	,00					
	RP15 TOTALE SPESE SU CUI DETERMINARE LA DETRAZIONE	Rateizzazioni spese righe RP1, RP2 e RP3	746,00	Altre spese con detrazione 19%	165,00					
		Con casella 1 barrata indicare importo rata, o somma RP1 col. 2, RP2 e RP3		Totale spese con detrazione al 19% (col.2 + col.3)	911,00					
				Totale spese con detrazione al 26%	11.135,00					
Sezione II	RP21 Contributi previdenziali ed assistenziali									
Spese e oneri per i quali spetta la deduzione dal reddito complessivo	RP22 Assegno al coniuge	Codice fiscale del coniuge		2	,00					
	RP23 Contributi per addetti ai servizi domestici e familiari				,00					
	RP24 Erogazioni liberali a favore di istituzioni religiose				,00					
	RP25 Spese mediche e di assistenza per persone con disabilità				,00					
	RP26 Altri oneri e spese deducibili	Codice		2	,00					
CONTRIBUTI PER PREVIDENZA COMPLEMENTARE										
	RP27 Deducibilità ordinaria	Dedotti dal sostituto		Non dedotti dal sostituto						
	RP28 Lavoratori di prima occupazione	1	,00	2	,00					
	RP29 Fondi in squilibrio finanziario		,00		,00					
	RP30 Familiari a carico		,00		,00					
	RP31 Fondo pensione negoziale dipendenti pubblici	Dedotti dal sostituto		Non dedotti dal sostituto						
		1	,00	2	,00					
	RP32 Spese per acquisto o costruzione di abitazioni date in locazione	Data stipula locazione		Totale importo deducibile						
		1	giorno mese anno	2	,00					
				3	,00					
	RP33 QUOTA INVESTIMENTO IN START UP	Codice fiscale		Importo anno 2014						
		1		2	,00					
	RP39 TOTALE ONERI E SPESE DEDUCIBILI (sommare gli importi da rigo RP21 a RP33)				11.135,00					
Sezione III A	Situazioni particolari									
Spese per interventi di recupero del patrimonio edilizio (detrazione d'imposta del 36%, del 41%, del 50% o del 65%)	Anno	2006/2012/2013/2014 antisismico	Codice fiscale	Interventi particolari	Codice	Anno	Rideterminazione rate	Numero rate	Importo rata	N. d'ordine immobili
	RP41	2005		4	5	6	7	8	10	9
									4.088,00	10
	RP42	2006							642,00	
	RP43	2008	93044640485						181,00	
	RP44	2010	93044640485						116,00	
	RP45	2010	93044640485						375,00	
	RP46	2011	93044640485						1.064,00	
	RP47	2011	93044640485						186,00	
	RP48 TOTALE RATE	Detrazione 41%	642,00	Detrazione 36%	6.010,00	Detrazione 50%	9.751,00	Detrazione 65%		

Sezione III B

Dati catastali identificativi degli immobili e altri dati per finire della detrazione del 36% o del 50% o del 65%

RP51	N. d'ordine immobile	Condominio	Codice comune	T/U	Sez. urb./comune catast.	Foglio	Particella	Subalterno
	1	2	3	4	5	6	7	8
RP52								

Altri dati

RP53	CONDUTTORE (estremi registrazione contratto)				DOMANDA ACCATASTAMENTO				
	N. d'ordine immobile	Condominio	Data	Serie	Numero e sottonumero	Codice Ufficio Ag. Entrate	Data	Numero	Provincia Uff. Agenzia Entrate
	1	2	3	4	5	6	7	8	9

Sezione III C

Spese arredo immobili ristrutturati (detraz. 50%)

RP57	N. Rata	Spesa arredo immobile	Importo rata	N. Rata	Spesa arredo immobile	Importo rata	Totale rate
	1	2	3	4	5	6	7
	2	6.350,00	635,00				635,00

Sezione IV

Spese per interventi finalizzati al risparmio energetico (detrazione d'imposta del 55% o 65%)

RP61	Tipo intervento	Anno	Periodo 2013	Casi particolari	Periodo 2008 rideterm. rate	Rateazione	N. rata	Spesa totale	Importo rata
	1	2	3	4	5	6	7	8	9
RP62								,00	,00
RP63								,00	,00
RP64								,00	,00
RP65	TOTALE RATE - DETRAZIONE 55%								,00
RP66	TOTALE RATE - DETRAZIONE 65%								,00

Sezione V

Detrazioni per inquilini con contratto di locazione

RP71	Inquilini di alloggi adibiti ad abitazione principale	Tipologia	N. di giorni	Percentuale
		1	2	3
RP72	Lavoratori dipendenti che trasferiscono la residenza per motivi di lavoro			
RP73	Detrazione affitto terreni agricoli ai giovani			,00

Sezione VI

Altre detrazioni

RP80	Investimenti start up	Codice fiscale	Tipologia investimento	Ammontare investimento	Codice	Ammontare detrazione	Totale detrazione
	1	2	3	4	5	6	7
RP81	Mantenimento dei cani guida (Barrare la casella)						
RP83	Altre detrazioni						



CODICE FISCALE

C S L P L A 6 6 D 1 4 D 6 1 2 E

REDDITI
QUADRO RP - Oneri e spese

Mod. N.

0 2

QUADRO RP						Spese patologie esenti sostenute da familiari	Spese sanitarie comprensive di franchigia euro 129,11				
RP1	Spese sanitarie					1	2				
						,00		,00			
ONERI E SPESE								,00			
Sezione I								,00			
Spese per le quali spetta la detrazione d'imposta del 19% e del 24%								,00			
RP2	Spese sanitarie per familiari non a carico							,00			
RP3	Spese sanitarie per persone con disabilità							,00			
RP4	Spese veicoli per persone con disabilità					1	2	,00			
RP5	Spese per l'acquisto di cani guida					1	2	,00			
RP6	Spese sanitarie rateizzate in precedenza					1	2	,00			
Le spese mediche vanno indicate interamente senza sottrarre la franchigia di euro 129,11								,00			
RP7	Interessi mutui ipotecari acquisto abitazione principale							,00			
RP8	Altre spese					Codice spesa	1	2	,00		
RP9	Altre spese					Codice spesa	1	2	,00		
RP10	Altre spese					Codice spesa	1	2	,00		
RP11	Altre spese					Codice spesa	1	2	,00		
RP12	Altre spese					Codice spesa	1	2	,00		
RP13	Altre spese					Codice spesa	1	2	,00		
RP14	Altre spese					Codice spesa	1	2	,00		
RP15	TOTALE SPESE SU CUI DETERMINARE LA DETRAZIONE	Rateizzazioni spese righe RP1, RP2 e RP3	Con casella 1 barrata indicare importo rata, o somma RP1 col. 2, RP2 e RP3	Altre spese con detrazione 19%	Totale spese con detrazione al 19% (col.2 + col.3)	Totale spese con detrazione al 26%					
		1	2	3	4	5		,00			
Sezione II								,00			
Spese e oneri per i quali spetta la deduzione dal reddito complessivo								,00			
RP21	Contributi previdenziali ed assistenziali							,00			
RP22	Assegno al coniuge					Codice fiscale del coniuge	1	2	,00		
RP23	Contributi per addetti ai servizi domestici e familiari							,00			
RP24	Erogazioni liberali a favore di istituzioni religiose							,00			
RP25	Spese mediche e di assistenza per persone con disabilità							,00			
RP26	Altri oneri e spese deducibili					Codice	1	2	,00		
CONTRIBUTI PER PREVIDENZA COMPLEMENTARE											
						Dedotti dal sostituto	Non dedotti dal sostituto				
RP27	Deducibilità ordinaria					1	2	,00			
RP28	Lavoratori di prima occupazione							,00			
RP29	Fondi in squilibrio finanziario							,00			
RP30	Familiari a carico							,00			
RP31	Fondo pensione negoziale dipendenti pubblici					Dedotti dal sostituto	Quota TFR	Non dedotti dal sostituto			
						1	2	3			
						,00	,00	,00			
RP32	Spese per acquisto o costruzione di abitazioni date in locazione	Data stipula locazione			Spesa acquisto/costruzione	Interessi	Totale importo deducibile				
		1	giorno	2	3	4					
			mes	anno	,00	,00					
RP33	QUOTA INVESTIMENTO IN START UP					Codice fiscale	Importo anno 2014	Importo residuo 2013			
						1	2	3			
							,00				
RP39	TOTALE ONERI E SPESE DEDUCIBILI (sommare gli importi da rigo RP21 a RP33)										
Sezione III A						Situazioni particolari					
Spese per interventi di recupero del patrimonio edilizio (detrazione d'imposta del 36%, del 41%, del 50% o del 65%)		2006/2012/2013/2014 antisismico	Codice fiscale	interventi particolari	Codice	Anno	Rideterminazione rate	Numero rate		Importo rata	N. d'ordine immobili
RP41		2	3	4	5	6	7	8	9	10	
		2013	93044640485					2		151,00	
RP42		2013						2		9.600,00	
RP43										,00	
RP44										,00	
RP45										,00	
RP46										,00	
RP47										,00	
RP48	TOTALE RATE	Detrazione 41%	1	Detrazione 36%	2	Detrazione 50%	3	Detrazione 65%	4		
										,00	

www.itworking.it
CONFORME AL PROVVEDIMENTO AGENZIA DELLE ENTRATE DEL 30/01/2015 E DEL 13/04/2015 - ITWorking S.r.l.

Sezione III B

Dati catastali identificativi degli immobili e altri dati per fruire della detrazione del 36% o del 50% o del 65%

RP51	N. d'ordine immobile	Condominio	Codice comune	T/U	Sez. urb / comune catast.	Foglio	Particella	Subalterno	
	1	2	3	4	5	6	7	8	
RP52									
CONDUTTORE (estremi registrazione contratto)					DOMANDA ACCATASTAMENTO				
RP53	N. d'ordine immobile	Condominio	Data	Serie	Numero e sottnumero	Codice Ufficio Ag. Entrate	Data	Numero	Provincia Uff. Agenzia Entrate
	1	2	3	4	5	6	7	8	9

Sezione III C

Spese arredo immobili ristrutturati (detraz. 50%)

RP57	N. Rata	Spesa arredo immobile	Importo rata	N. Rata	Spesa arredo immobile	Importo rata	Totale rate
	1	2	3	4	5	6	7
		,00			,00		,00

Sezione IV

Spese per interventi finalizzati al risparmio energetico (detrazione d'imposta del 55% o 65%)

RP61	Tipo intervento	Anno	Periodo 2013	Casi particolari	Periodo 2008 rideterm. rate	Rateazione	N. rata	Spesa totale	Importo rata
	1	2	3	4	5	6	7	8	9
RP62								,00	,00
RP63								,00	,00
RP64								,00	,00
RP65	TOTALE RATE - DETRAZIONE 55%								,00
RP66	TOTALE RATE - DETRAZIONE 65%								,00

Sezione V

Detrazioni per inquilini con contratto di locazione

RP71	Inquilini di alloggi adibiti ad abitazione principale	Tipologia	N. di giorni	Percentuale
		1	2	3
RP72	Lavoratori dipendenti che trasferiscono la residenza per motivi di lavoro		N. di giorni	Percentuale
			1	2
RP73	Detrazione affitto terreni agricoli ai giovani			,00

Sezione VI

Altre detrazioni

RP80	Investimenti start up	Codice fiscale	Tipologia investimento	Ammontare investimento	Codice	Ammontare detrazione	Totale detrazione
	1	2	3	4	5	6	7
				,00		,00	,00
RP81	Mantenimento dei cani guida (Barrare la casella)						
RP83	Altre detrazioni				Codice		
					1	2	,00



CODICE FISCALE

C S L P L A 6 6 D 1 4 D 6 1 2 E

REDDITI
QUADRO RH

Redditi di partecipazione
in società di persone ed assimilate

Mod. N.

0 1

Sezione I

Dati della società, associazione, impresa familiare, azienda coniugale o GEIE

	Codice fiscale società o associazione partecipata	Tipo	Quota di partecipazione	Quota reddito (o perdita)	Perdite illimitate	Reddito dei terreni	Detrazioni
RH1	01498700473	2	24 %	112.936,00			X
	Quota redd. società non operative	Quota ritenute d'acconto	Quota crediti d'imposta	Rientro dall'estero	Quota oneri detraibili	Quota reddito non imponibile	
	,00	32.659,00	,00	,00	,00	,00	
RH2	00302920475	3	9 %	6.992,00			
	,00	1,00	,00	,00	,00	,00	
RH3			%	,00			
	,00	,00	,00	,00	,00	,00	
RH4			%	,00			
	,00	,00	,00	,00	,00	,00	

Sezione II

Dati della società partecipata in regime di trasparenza

	Codice fiscale società partecipata	Quota di partecipazione	Quota reddito (o perdita)	Perdite illimitate
RH5		%	,00	
	Quota redd. società non operative	Quota ritenute d'acconto	Quota crediti d'imposta	Quota credito imposte estere ante opzione
	,00	,00	,00	,00
	Quota eccedenza	Quota acconti		
	,00	,00		
RH6		%	,00	
	,00	,00	,00	,00
	,00	,00		,00

Sezione III

Determinazione del reddito

RH7	Redditi di partecipazione in società esercenti attività d'impresa (Reddito minimo	1	,00	2	6.992,00
RH8	Perdite di partecipazione in società esercenti attività d'impresa in contabilità ordinaria				,00
RH9	Differenza tra rigo RH7 e RH8 (se negativo indicare zero) (Perdite non compensate da contabilità ordinaria	1	,00	2	6.992,00
RH10	Perdite d'impresa in contabilità ordinaria				,00
RH11	Differenza tra rigo RH9 e RH10				6.992,00
RH12	Perdite d'impresa di esercizi precedenti				,00
RH13	Perdite di partecipazione in impresa in contabilità semplificata				,00
RH14	Totale reddito (o perdita) di partecipazione in società esercenti attività d'impresa (riportare tale importo nel rigo RN1) (Perdite non compensate da contabilità semplificata	1	,00	2	6.992,00
RH15	Redditi (o perdite) di partecipazione in associazioni tra artisti e professionisti				112.936,00
RH16	Perdite di lavoro autonomo di esercizi precedenti				,00
RH17	Totale reddito (o perdita) di partecipazione in associazioni tra artisti e professionisti (riportare tale importo nel rigo RN1)				112.936,00
RH18	Totale reddito di partecipazione in società semplici	1	,00	2	,00
					32.660,00
RH19	Totale ritenute d'acconto				
RH20	Totale crediti d'imposta	1	,00	2	,00
RH21	Totale credito per imposte estere ante opzione				,00
RH22	Totale oneri detraibili				,00
RH23	Totale eccedenza				,00
RH24	Totale acconti				,00

Sezione IV

Riepilogo



CODICE FISCALE

C S L P L A 6 6 D 1 4 D 6 1 2 E

REDDITI
QUADRO RL

Altri redditi

Mod. N.

0 1

SEZIONE I-A		Tipo reddito	Redditi	Ritenute			
Redditi di capitale	RL1	Utili ed altri proventi equiparati	1 5	2 1.243,00	3 ,00		
	RL2	Altri redditi di capitale			,00		
	RL3	Totale (sommare l'importo di col. 2 agli altri redditi Irpef e riportare il totale al rigo RN1 col. 5; sommare l'importo di col. 3 alle altre ritenute e riportare il totale al rigo RN33 col. 4)		1.243,00	,00		
SEZIONE I-B							
Redditi di capitale imputati da Trust	RL4	Codice fiscale del Trust	Reddito	Crediti di imposta sui fondi comuni di investimento	Crediti per imposte pagate all'estero	Ritenute	
		1	2	3	4	5	
			,00	,00	,00	,00	
		Ecceденze di imposta	Altri crediti	Acconti versati			
		6	7	8			
		,00	,00	,00			
SEZIONE II-A							
Redditi diversi	RL5	Corrispettivi di cui all'art. 67, lett. a) del Tuir (lottizzazione di terreni, ecc.)		1	2		
				,00	,00		
	RL6	Corrispettivi di cui all'art. 67, lett. b) del Tuir (rivendita di beni immobili nel quinquennio)			,00	,00	
	RL7	Corrispettivi di cui all'art. 67, lett. c) del Tuir (cessioni di partecipazioni sociali)			,00	,00	
	RL8	Proventi derivanti dalla cessione totale o parziale di aziende di cui all'art. 67, lett. h) e h-bis) del Tuir			,00	,00	
	RL9	Proventi di cui all'art. 67, lett. h) del Tuir, derivanti dall'affitto e dalla concessione in usufrutto di aziende			,00	,00	
	RL10	Proventi di cui all'art. 67, lett. h) e h-ter) del Tuir, derivanti dall'utilizzazione da parte di terzi di beni mobili ed immobili			,00	,00	
	RL11	Redditi di natura fondiaria non determinabili catastalmente (censi, decime, livelli, ecc.) e redditi dei terreni dati in affitto per usi non agricoli			,00	,00	
	RL12	Redditi di beni immobili situati all'estero non locati per i quali è dovuta l'IVIE e dei fabbricati adibiti ad abitazione principale	1	2			
			,00	Redditi sui quali non è stata applicata ritenuta	3	,00	
	RL13	Redditi derivanti dalla utilizzazione economica di opere dell'ingegno, di brevetti industriali, ecc. non conseguiti dall'autore o dall'inventore			,00	,00	
	RL14	Corrispettivi derivanti da attività commerciali non esercitate abitualmente			,00	,00	
	RL15	Compensi derivanti da attività di lavoro autonomo non esercitate abitualmente			,00	,00	
	RL16	Compensi derivanti dall'assunzione di obblighi di fare, non fare o permettere			,00	,00	
	RL17	Redditi determinati ai sensi dell'art. 71, comma 2-bis del Tuir			,00	,00	
	RL18	Totale (sommare gli importi da rigo RL5 a RL17)			,00	,00	
	RL19	Reddito netto (col. 1 rigo RL18 - col. 2 rigo RL18; sommare l'importo di rigo RL19 agli altri redditi Irpef e riportare il totale al rigo RN1 col. 5)			,00	,00	
	RL20	Ritenute d'acconto (sommare tale importo alle altre ritenute e riportare il totale al rigo RN33 col. 4)			,00	,00	
	SEZIONE II-B						
Attività sportive dilettantistiche e collaborazioni con cori, bande e filodrammatiche	RL21	Compensi percepiti			,00		
	RL22	Totale compensi assoggettati a titolo d'imposta	1	Reddito imponibile (sommare agli altri redditi Irpef e riportare il totale al rigo RN1 col. 5)	2	,00	
	RL23	Totale ritenute operate sui compensi percepiti nel 2014	1	Ritenute a titolo d'acconto (sommare tale importo alle altre ritenute e riportare il totale al rigo RN33 col. 4)	2	,00	
	RL24	Totale addizionale regionale trattenuta sui compensi percepiti nel 2014	1	Addizionale regionale (da riportare nel rigo RV3 col. 3)	2	,00	
		Totale addizionale comunale trattenuta sui compensi percepiti nel 2014	3	Addizionale comunale (da riportare nel rigo RV11 col. 1)	4	,00	
SEZIONE III							
Altri redditi di lavoro autonomo	RL25	Proventi lordi per l'utilizzazione economica di opere dell'ingegno, di brevetti industriali, ecc. percepiti dall'autore o inventore			,00		
	RL26	Compensi derivanti dall'attività di levata dei protesti esercitata dai segretari comunali			,00		
	RL27	Redditi derivanti dai contratti di associazione in partecipazione se l'apporto è costituito esclusivamente da prestazioni di lavoro e utili spettanti ai promotori e ai soci fondatori di società per azioni, in accomandita per azioni e a responsabilità limitata			,00		
	RL28	Totale compensi, proventi e redditi (sommare gli importi da rigo RL25 a RL27)			,00		
	RL29	Deduzioni forfetarie delle spese di produzione dei compensi e dei proventi di cui ai rigi RL25 e RL26			,00		
	RL30	Totale netto compensi, proventi e redditi (RL28 - RL29; sommare l'importo agli altri redditi Irpef e riportare il totale al rigo RN1 col. 5)			,00		
RL31	Ritenute d'acconto (sommare tale importo alle altre ritenute e riportare il totale al rigo RN33 col. 4)			,00			
SEZIONE IV							
Altri redditi	RL32	Decadenza start up recupero deduzioni	1	Interessi su deduzione fruita	2	3	,00
		,00	,00	,00			



CODICE FISCALE

C S L P L A 6 6 D 1 4 D 6 1 2 E

REDDITI

QUADRO RN - Determinazione dell'IRPEF

QUADRO RV - Addizionale regionale e comunale all'IRPEF

QUADRO CS - Contributo di solidarietà

QUADRO RN
IRPEF

RN1	REDDITO COMPLESSIVO	1	Reddito di riferimento per agevolazioni fiscali	2	Credito per fondi comuni di cui ai quadri RF, RG e RH	3	Perdite compensabili con credito per fondi comuni	4	Reddito minimo da partecipazione in società non operative	5		
			127.428,00		,00		,00		,00		122.508,00	
RN2	Deduzione per abitazione principale								1.337,00			
RN3	Oneri deducibili								11.135,00			
RN4	REDDITO IMPONIBILE (indicare zero se il risultato è negativo)										110.036,00	
RN5	IMPOSTA LORDA										40.485,00	
RN6	Detrazioni per familiari a carico	1	Detrazione per coniuge a carico	2	Detrazione per figli a carico	3	Ulteriore detrazione per figli a carico	4	Detrazione per altri familiari a carico			
			,00		,00		,00		,00			
RN7	Detrazioni lavoro	1	Detrazione per redditi di lavoro dipendente	2	Detrazione per redditi di pensione	3	Detrazione per redditi assimilati a quelli di lavoro dipendente e altri redditi	4				
			,00		,00		,00		,00			
RN8	TOTALE DETRAZIONI PER CARICHI DI FAMIGLIA E LAVORO										,00	
RN12	Detrazione canoni di locazione e affitto terreni (Sez. V del quadro RP)	1	Totale detrazione	2	Credito residuo da riportare al rigo RN31 col. 2	3	Detrazione utilizzata					
			,00		,00		,00					
RN13	Detrazione oneri Sez. I quadro RP	1	(19% di RP15 col. 4)	2	(26% di RP15 col.5)							
			173,00		,00							
RN14	Detrazione spese Sez. III-A quadro RP	1	(41% di RP48 col. 1)	2	(36% di RP48 col. 2)	3	(50% di RP48 col. 3)	4	(65% di RP48 col. 4)			
			263,00		2.164,00		4.876,00		,00			
RN15	Detrazione spese Sez. III-C quadro RP						(50% di RP57 col. 7)		318,00			
RN16	Detrazione oneri Sez. IV quadro RP		(55% di RP65)	1			(65% di RP66)	2	,00			
					,00				,00			
RN17	Detrazione oneri Sez. VI quadro RP								,00			
RN20	Residuo detrazione Start-up periodo precedente	1	RN43, col. 7, Mod. Unico 2014	2	Residuo detrazione	3	Detrazione utilizzata					
			,00		,00		,00					
RN21	Detrazione investimenti start up (Sez. VI del quadro RP)	1	RP80 col. 6	2	Residuo detrazione	3	Detrazione utilizzata					
			,00		,00		,00					
RN22	TOTALE DETRAZIONI D'IMPOSTA										7.794,00	
RN23	Detrazione spese sanitarie per determinate patologie										,00	
RN24	Crediti d'imposta che generano residui	1	Riacquisto prima casa	2	Incremento occupazione	3	Reintegro anticipazioni fondi pensioni	4	Mediazioni			
			,00		,00		,00		,00			
RN25	TOTALE ALTRE DETRAZIONI E CREDITI D'IMPOSTA (somma dei rigi RN23 e RN24)										,00	
RN26	IMPOSTA NETTA (RN5 - RN22 - RN25; indicare zero se il risultato è negativo)						di cui sospesa	1	,00	2	32.691,00	
RN27	Credito d'imposta per altri immobili - Sisma Abruzzo								,00			
RN28	Credito d'imposta per abitazione principale - Sisma Abruzzo								,00			
RN29	Crediti d'imposta per redditi prodotti all'estero		(di cui derivanti da imposte figurative	1	,00	2	,00					
RN30	Credito d'imposta per erogazioni cultura	1	Importo rata spettante	2	Residuo credito	3	Credito utilizzato					
			,00		,00		,00					
RN31	Crediti residui per detrazioni incapienti				(di cui ulteriore detrazione per figli	1	,00	2	,00			
RN32	Crediti d'imposta Fondi comuni	1		2	Altri crediti d'imposta		,00					
			,00		,00							
RN33	RITENUTE TOTALI	1	di cui ritenute sospese	2	di cui altre ritenute subite	3	di cui ritenute art. 5 non utilizzate	4				
			,00		,00		,00				32.660,00	
RN34	DIFFERENZA (se tale importo è negativo indicare l'importo preceduto dal segno meno)										31,00	
RN35	Crediti d'imposta per le imprese e i lavoratori autonomi								,00			
RN36	ECCEDENZA D'IMPOSTA RISULTANTE DALLA PRECEDENTE DICHIARAZIONE				di cui credito Quadro I 730/2014	1	,00	2			5.696,00	
RN37	ECCEDENZA D'IMPOSTA RISULTANTE DALLA PRECEDENTE DICHIARAZIONE COMPENSATA NEL MOD. F24										3.583,00	
RN38	ACCONTI	1	di cui acconti sospesi	2	di cui recupero imposta sostitutiva	3	di cui acconti ceduti	4	di cui fuoriscritti dal regime di vantaggio	5	di cui credito riversato da atti di recupero	6
			,00		,00		,00		,00		,00	
RN39	Restituzione bonus		Bonus incapienti	1	,00		Bonus famiglia	2	,00			
RN40	Decadenza Start-up Recupero detrazione	1	di cui interessi su detrazione fruita	2	Detrazione fruita	3	Eccedenze di detrazione		,00			
			,00		,00		,00					
RN41	Importi rimborsati dal sostituto per detrazioni incapienti				Ulteriore detrazione per figli	1	,00	2	Detrazione canoni locazione			
							,00		,00			
RN42	Irpef da trattenerne o da rimborsare risultante dal Mod. 730/2015	1	Trattenuto dal sostituto	2	Credito compensato con Mod F24	3	Rimborsato dal sostituto		,00			
			,00		,00		,00					
RN43	BONUS IRPEF	1	Bonus spettante	2	Bonus fruibile in dichiarazione	3	Bonus da restituire		,00			
			,00		,00		,00					

Determinazione dell'imposta	RN45 IMPOSTA A DEBITO	di cui exit-tax rateizzata (Quadro TR)		1		2		,00		,00															
	RN46 IMPOSTA A CREDITO									2.082,00															
Residui detrazioni, crediti d'imposta e deduzioni	RN47	RN23	1	,00	RN24, col.1	2	,00	RN24, col. 2	3	,00	RN24, col. 3	4	,00												
		RN24, col.4	5	,00	RN28	6	,00	RN20, col.2	7	,00	RN21, col.2	8	,00												
		RP26, cod.5	9	,00	RN30	10	,00																		
Residuo deduzioni Start-up	RN48	Residuo anno 2013				1		2		Residuo anno 2014															
Altri dati	RN50	Abilitazione principale soggetta a IMU	1	,00	Fondari non imponibili	2	42,00	di cui immobili all'estero	3		,00														
Acconto 2015	RN61	Ricalcolo reddito	Casi particolari		Reddito complessivo			Imposta netta		Differenza															
			1		2	,00	3	,00	4	,00															
	RN62	Acconto dovuto	Primo acconto	1	,00	Secondo o unico acconto	2			,00															
QUADRO RV ADDITIONALE REGIONALE E COMUNALE ALL'IRPEF	RV1	REDDITO IMPONIBILE									110036,00														
	RV2	ADDITIONALE REGIONALE ALL'IRPEF DOVUTA	Casi particolari	1		2		3		1.803,00															
	RV3	ADDITIONALE REGIONALE ALL'IRPEF TRATTENUTA O VERSATA	(di cui altre trattenute		1	,00	(di cui sospesa		2	,00	,00														
Sezione I Addizionale regionale all'IRPEF	RV4	ECCEDENZIA DI ADDIZIONALE REGIONALE ALL'IRPEF RISULTANTE DALLA PRECEDENTE DICHIARAZIONE (RX2 col. 4 Mod. UNICO 2014)	Cod. Regione	1		di cui credito da Quadro I 730/2014	2	,00	3	,00															
	RV5	ECCEDENZIA DI ADDIZIONALE REGIONALE ALL'IRPEF RISULTANTE DALLA PRECEDENTE DICHIARAZIONE COMPENSATA NEL MOD. F24									,00														
	RV6	Addizionale regionale Irpef da trattenere o da rimborsare risultante dal Mod. 730/2015	Trattenuto dal sostituto	1	,00	Credito compensato con Mod F24	2	,00	Rimborsato dal sostituto	3	,00														
	RV7	ADDITIONALE REGIONALE ALL'IRPEF A DEBITO									1.803,00														
	RV8	ADDITIONALE REGIONALE ALL'IRPEF A CREDITO									,00														
Sezione II-A Addizionale comunale all'IRPEF	RV9	ALiquota DELL'ADDITIONALE COMUNALE DELIBERATA DAL COMUNE	Aliquote per scaglioni	1		2		3		0,200															
	RV10	ADDITIONALE COMUNALE ALL'IRPEF DOVUTA	Agevolazioni	1		2		3		220,00															
	RV11	RC e RL	1	,00	730/2014	2	,00	F24	3	73,00	altre trattenute	4	,00												
								(di cui sospesa	5	,00	6	73,00													
	RV12	ECCEDENZIA DI ADDIZIONALE COMUNALE ALL'IRPEF RISULTANTE DALLA PRECEDENTE DICHIARAZIONE (RX3 col. 4 Mod. UNICO 2014)	Cod. Comune	1		di cui credito da Quadro I 730/2014	2	,00	3	,00															
	RV13	ECCEDENZIA DI ADDIZIONALE COMUNALE ALL'IRPEF RISULTANTE DALLA PRECEDENTE DICHIARAZIONE COMPENSATA NEL MOD. F24									,00														
	RV14	Addizionale comunale Irpef da trattenere o da rimborsare risultante dal Mod. 730/2015	Trattenuto dal sostituto	1	,00	Credito compensato con Mod F24	2	,00	Rimborsato dal sostituto	3	,00														
	RV15	ADDITIONALE COMUNALE ALL'IRPEF A DEBITO									147,00														
	RV16	ADDITIONALE COMUNALE ALL'IRPEF A CREDITO									,00														
Sezione II-B Acconto addizionale comunale all'IRPEF per il 2015	RV17	Agevolazioni	1		Imponibile	2	110.036,00	Aliquote per scaglioni	3		Aliquota	4	0,200	Acconto dovuto	5	66,00	Addizionale comunale 2015 trattenuta dal datore di lavoro	6	,00	Importo trattenuto o versato (per dichiarazione integrativa)	7	,00	Acconto da versare	8	66,00
QUADRO CS CONTRIBUTO DI SOLIDARIETA'	CS1	Base imponibile contributo di solidarietà	1	,00	Reddito complessivo (rigo RN1 col. 5)	2	,00	Contributo trattenuto dal sostituto (rigo RC15 col. 2)	3	,00	Reddito complessivo lordo (colonna 1 + colonna 2)	4	,00	Reddito al netto del contributo pensioni (RC15 col. 1)	5	,00	Base imponibile contributo	6	,00						
	CS2	Determinazione contributo di solidarietà	Contributo dovuto		1	,00	Contributo trattenuto dal sostituto (rigo RC15 col. 2)		2	,00	Contributo sospeso		3	,00											
			Contributo trattenuto con il mod. 730/2015		4	,00	Contributo a debito		5	,00	Contributo a credito		6	,00											



CODICE FISCALE

C S L P L A 6 6 D 1 4 D 6 1 2 E

REDDITI

QUADRO RX - Compensazioni - Rimborsi

QUADRO RX COMPENSAZIONI RIMBORSI		Importo a credito risultante dalla presente dichiarazione	Eccedenza di versamento a saldo	Credito di cui si chiede il rimborso	Credito da utilizzare in compensazione e/o in detrazione
RX1	IRPEF	2.082,00	,00	,00	2.082,00
RX2	Addizionale regionale IRPEF	,00	,00	,00	,00
RX3	Addizionale comunale IRPEF	,00	,00	,00	,00
RX4	Cedolare secca (RB)	90,00	,00	,00	90,00
RX5	Imposta sostitutiva incremento produttività (RC)		,00	,00	,00
RX6	Contributo di solidarietà (CS)	,00	,00	,00	,00
RX11	Imposta sostitutiva redditi di capitale (RM)		,00	,00	,00
RX12	Acconto su redditi a tassazione separata (RM)		,00	,00	,00
RX13	Imposta sostitutiva riallineamento valori fiscali (RM)		,00	,00	,00
RX14	Addizionale bonus e stock option (RM)		,00	,00	,00
RX15	Imposta sostitutiva redditi partecipazione imprese estere (RM)	,00	,00	,00	,00
RX16	Imposta pignoramento presso terzi (RM)	,00	,00	,00	,00
RX17	Imposta noleggio occasionale imbarcazioni (RM)		,00	,00	,00
RX18	Imposte sostitutive plusvalenze finanziarie (RT)	,00	,00	,00	,00
RX19	IVIE (RW)	,00	,00	,00	,00
RX20	IVAFE (RW)	,00	,00	,00	,00
RX31	Imposta sostitutiva nuovi minimi (LM)	,00	,00	,00	,00
RX32	Imposta sostitutiva nuove iniziative produttive		,00	,00	,00
RX33	Imposta sostitutiva deduzioni extra contabili (RQ)		,00	,00	,00
RX34	Imposta sostitutiva plusvalenze beni/azienda (RQ)		,00	,00	,00
RX35	Imposta sostitutiva conferimenti SIIQ/SIINQ (RQ)		,00	,00	,00
RX36	Tassa etica (RQ)	,00	,00	,00	,00
Sezione II Crediti ed eccedenze risultanti dalla precedente dichiarazione					
RX51	IVA		,00	,00	,00
RX52	Contributi previdenziali		,00	,00	,00
RX53	Imposta sostitutiva di cui al quadro RT		,00	,00	,00
RX54	Altre imposte		,00	,00	,00
RX55	Altre imposte		,00	,00	,00
RX56	Altre imposte		,00	,00	,00
RX57	Altre imposte		,00	,00	,00
Sezione III Determinazione dell'IVA da versare o del credito d'imposta					
RX61	IVA da versare				,00
RX62	IVA a credito (da ripartire tra i righe RX64 e RX65)				,00
RX63	Eccedenza di versamento (da ripartire tra i righe RX64 e RX65)				,00
Importo di cui si richiede il rimborso		di cui da liquidare mediante procedura semplificata		2	,00
Causale del rimborso	3	Contribuenti ammessi all'erogazione prioritaria del rimborso			4
Contribuenti Subappaltatori	5	Esonero garanzia			6
Attestazione condizioni patrimoniali e versamento contributi					
Il sottoscritto dichiara, ai sensi dell'articolo 47 del decreto del Presidente della Repubblica 28 dicembre 2000, n. 445, che sussistono le seguenti condizioni previste dall'articolo 38-bis, terzo comma, lettere a) e c):					
RX64	<input type="checkbox"/> a) il patrimonio netto non è diminuito, rispetto alle risultanze contabili dell'ultimo periodo d'imposta, di oltre il 40 per cento; la consistenza degli immobili non si è ridotta, rispetto alle risultanze contabili dell'ultimo periodo d'imposta, di oltre il 40 per cento per cessioni non effettuate nella normale gestione dell'attività esercitata; l'attività stessa non è cessata né si è ridotta per effetto di cessioni di aziende o rami di aziende compresi nelle suddette risultanze contabili;				
	<input type="checkbox"/> c) sono stati eseguiti i versamenti dei contributi previdenziali e assicurativi.				
Il sottoscritto dichiara di essere consapevole delle responsabilità anche penali derivanti dal rilascio di dichiarazioni mendaci, previste dall'art. 76 del decreto del Presidente della Repubblica 28 Dicembre 2000, n. 445.					7
FIRMA					
RX65	Importo da riportare in detrazione o in compensazione				,00

www.itworking.it

CONFORME AL PROVVEDIMENTO AGENZIA DELLE ENTRATE DEL 30/01/2015 E DEL 13/04/2015 - ITWorking S.r.l.